

Lubrificador Soldado - Reto - com ou sem Pavio

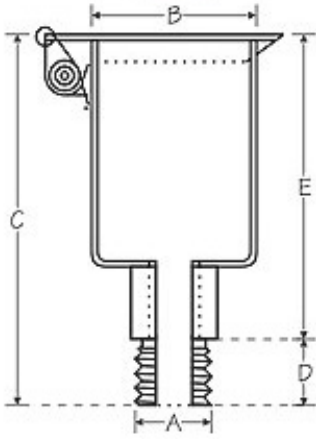

N°	A	B	C	D	E
1.000	1/8" x 28 BSP	15,7	36,5	6,5	30
1.010	1/8" x 27 NPT	"	"	"	"
1.040	1/4" x 19 BSP	"	"	"	"
1.050	1/4" x 18 NPT	"	"	"	"
1.100	1/8" x 28 BSP	21	42,4	6,5	36
1.110	1/8" x 27 NPT	"	"	"	"
1.140	1/4" x 19 BSP	"	"	"	"
1.150	1/4" x 18 NPT	"	"	"	"
As Medidas B.C.D.E. em milímetros (Medidas Aproximadas)					

**REI-FIX** - Tel. (11) **2602-2626**